

Первый заместитель министра
природных ресурсов Забайкальского края

 В.В. Шрейдер
29 августа 2025 год

Акт
лесопатологического обследования № 2025-2-17
лесных насаждений Акшинского лесничества
Забайкальского края (субъект Российской Федерации)

Способ лесопатологического обследования: 1. Визуальный ☒ V
2. Инструментальный ☐

Место проведения

Участковое лесничество	Урочище (дача)	Квартал	Выдел	Площадь выдела, га	Лесопато - логический выдел	Площадь лесопато- логического выдела, га
Усть-Илинское	-	35	4	195,0	-	-

Лесопатологическое обследование проведено на общей площади 195,0 га.

Кадастровый номер участка: _____ - _____

(для участков, предоставленных в постоянное (бессрочное) пользование, аренду)

Документ на право пользования:

(тип документа о праве пользования, дата, номер, вид разрешенного использования лесов)

1. Визуальное (рекогносцировочное) лесопатологическое обследование

(раздел включается в акт, в случае проведения лесопатологического обследования визуальным способом).

Наземное

☒

Дистанционное

☐

1.1. На площади 195 га фактическая таксационная характеристика лесного насаждения соответствует (не соответствует) таксационному описанию (нужное подчеркнуть).

Причины несоответствия: давность лесоустройства, 1997 г.

Ведомость участков с выявленными несоответствиями приведена в приложении 1 к Акту.

1.2. Лесные насаждения с нарушенной и утраченной устойчивостью выявлены на площади 195 га:

Участковое лесничество	Урочище (дача)	Квартал	Выдел	Площадь (га) насаждений		Причины обследования, повреждения
				с нарушенной устойчивостью	с утраченной устойчивостью	
1	2	3	4	5	6	7
Усть-Илинское	-	35	4	195	-	854-беглый низовой пожар
Итого				195	-	1-3 летней давности

Состояние обследованных лесных насаждений приведено в приложениях 1.1-1.4 к Акту в зависимости от метода проведения ЛПО.

1.3. В обследованных лесных насаждениях прогнозируется:

Прогноз	Площадь в га
1	2
Ослабление лесных насаждений	195
Усыхание лесных насаждений различной степени	-
Развитие очагов различной степени	-

1.4. Обнаружено загрязнение лесного участка отходами и выбросами:

промышленными

☐

бытовыми

☐

Вид загрязнения	Размеры загрязнения			Объем, куб. м	Площадь загрязнения, га
	длина, м	ширина, м	высота, м		
1	2	3	4	5	6

ЗАКЛЮЧЕНИЕ

Оценка текущего санитарного и лесопатологического состояния лесных насаждений:

Квартал 35 выдел 4 Кср.нас. = 1,91

Деревья нормально развиты, крона густая, нормальной формы, окраска и величина хвои (листвы) нормальные, прирост текущего года нормального размера, подрост благонадежный (среднее облиствование кроны и пропорционально развитые по высоте и диаметру стволики) повреждения вредителями и поражение болезнями отсутствуют, без механических повреждений стволов, ран, дупел, порубочные от незаконных рубок, валежник находятся в заключительной стадии перегнивания их уборка не требуется. Имеется благонадежное возобновление 9Б1Ос, 3000 шт/га.

В соответствии с Правилами Санитарной безопасности в лесах, утвержденными Постановлением Правительства РФ от 09.12.2020г № 2047, мероприятия по предупреждению распространения вредных организмов назначаются в сильно ослабленных, усыхающих и погибших насаждениях. Проведение лесопатологического обследования инструментальным способом нецелесообразно.

Участковое лесничество	Урочище (дача)	Квартал	Выдел	Площадь выдела, га	Лесопатологический выдел	Площадь лесопатологического выдела, га	Вид Мероприятия	Рекомендуемый срок проведения мероприятия
1	2	3	4	5		6	7	8
Усть-Илинское	-	35	4	195	-	-	Не требуется	-

Дата проведения обследования: 06.06.2025г.

Исполнитель работ по проведению лесопатологического обследования:

Фамилия, имя и отчество (при наличии) Сазонова Наталья Александровна

Организация: Акшинский участок КГСАУ «Забайкаллесхоз»

Должность: Инженер

Подпись  Телефон: 8(30231) 3-14-65

Ведомость участков леса с выявленными несоответствиями таксационным описаниям

Субъект Российской Федерации Забайкальский край Лесничество Акшинское

Участковое лесничество Усть-Илинское Урочище (лесная дача) -

Год проведения лесоустройства	Номер квартала	Номер выдела	Площадь выдела, га	Целевое назначение лесов	Категория защитных лесов	ОЗУ	Источник данных	Номер лесопатологического выдела	Площадь лесопатологического выдела, га	Таксационная характеристика										Заложено пробных площадей	
										состав	порода	возраст, лет	средняя высота, м	средний диаметр, см	тип леса	полнота	бонитет	запас, куб. м/га	количество, шт.	Общая площадь, га	
1	2	3	4	5	6	7	8	9	10	11	12	13	14	15	16	17	18	19	20	21	
1997	35	4	195	Эксплуатационные леса	-	-	ТО	х	х	10Б	Б	40	13	12	РГ	0,8	3	100	-	-	
							Ф	-	-	10Б	Б	40	17*	16*	РГ	0,4	3	47*			
										Погибшая часть насаждения 10Б	Б	40	17*	16*							

Условные обозначения:

ТО - таксационные описания, Ф - фактическая характеристика лесного насаждения, *-акт натурного обследования

Исполнитель работ по проведению лесопатологического обследования:

Фамилия, имя и отчество (при наличии) Сазонова Наталья Александровна Подпись Саз

Результаты проведения лесопатологического обследования лесных насаждений за июнь 2025 г.

Субъект Российской Федерации Забайкальский край Лесничество Актинское

Участковое лесничество Усть-Илинское Урочище (лесная дача)

Номер квартала	Номер выдела	Площадь выдела, га	Целевое назначение лесов	Категория защитных лесов	УСЗО	Номер лесопатологического выдела	Площадь лесопатологического выдела	Таксационная характеристика лесного насаждения									Число деревьев на	Распределение деревьев по категориям состояния, % от запаса												Причина ослабления, повреждения	Подлежит рубке, % от	Назначенные мероприятия					
								состав	порода	возраст	средняя высота, м	средний диаметр, см	тип леса	полнота	бонитет	запас, куб. м/га		без признаков ослабления	ослабленные	сильно ослабленные	усыхающие	свежий сухойстой	свежий ветровал	свежий бурелом	старый сухойстой	старый ветровал	старый бурелом										
1	2	3	4	5	6	7	8	9	10	11	12	13	14	15	16	17	18	19	20	21	22	23	24	25	26	27	28	29	30	31	32	33	34	35	36	площадь, га	вид
35	4	195	Эксплуатационные леса	-	-	-	-	10Б	Б	40	17*	16*	РГ В2	0,4*	3	47*	25	65	7													854*	-	-	-		
								Потерявшая часть насаждения 10Б	Б	40	17*	16*																									

Условные обозначения - деревья не подлежат рубке - деревья подлежат рубке.

854* - беглый низовой пожар 1-3 летней давности

Исполнитель работ по проведению лесопатологическому обследованию:

Фамилия, имя и отчество (при наличии) Сазонова Наталья Александровна Подпись

Дата составления документа: 16.06.2025г.

Абрис участка

Масштаб 1: 25000

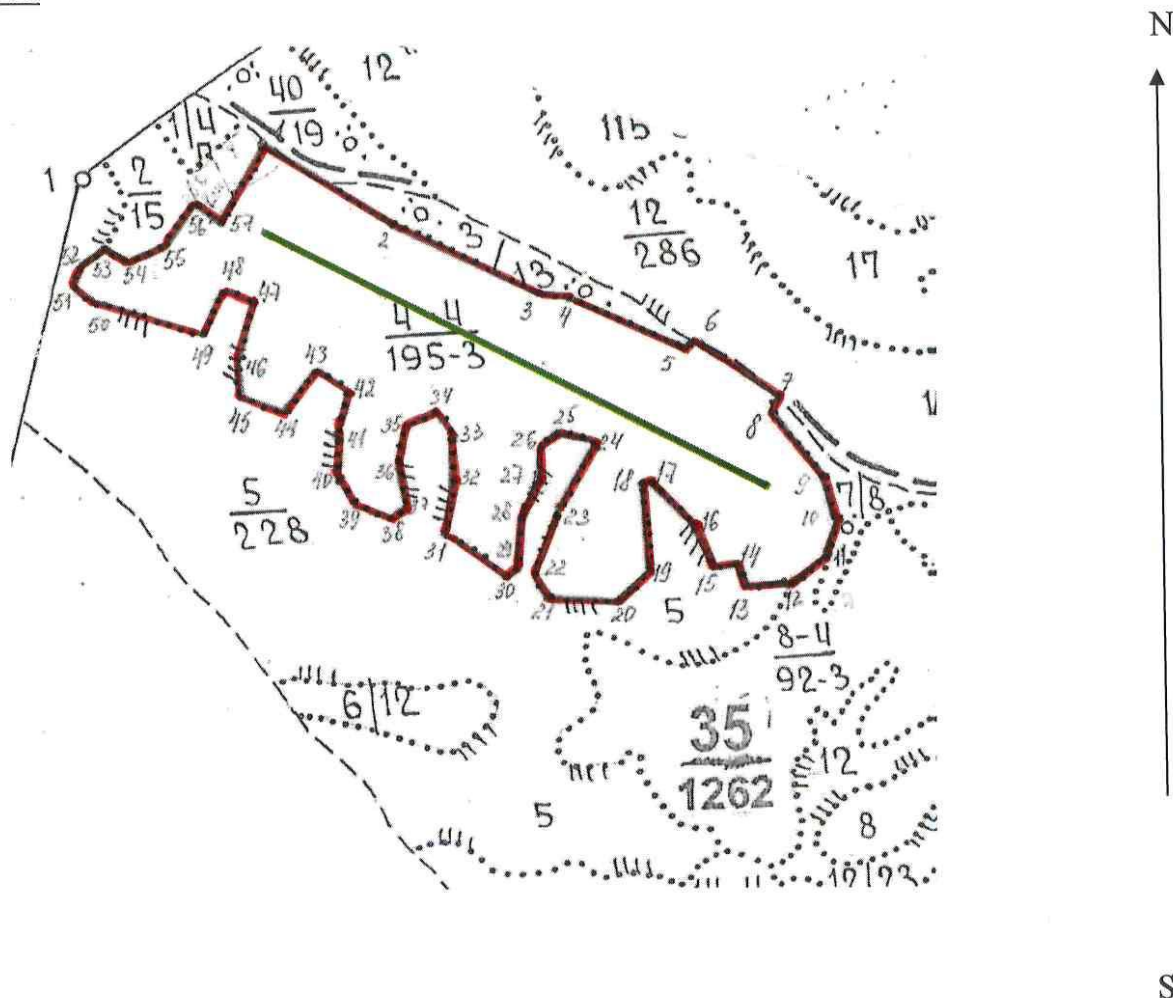

Условные обозначения: - обследуемая площадь
 - маршрутный ход

N квартала	N выдела	N лесопатологического выдела	Размеры ленты (круговой площадки) перечета					Координаты начала, конца и поворотных точек лент перечета/центров круговых площадок перечета	
			N ленты (площадки)	длина, м	ширина, м	радиус, м	площадь, га		
35	4	-						N 50.161767°	E 113.845312°
								N 50.170380°	E 113.821553°

Пространственное размещение лесопатологических выделов
(включается в Акт при выделении лесопатологических выделов, для указания пространственного расположения поврежденных и погибших насаждений)

Номера точек	Координаты		Длина, м
1-2	50.171938	113.819014	527
2-3	50.170398	113.822918	595
3-4	50.166821	113.833978	90
4-5	50.166451	113.836184	462
5-6	50.165044	113.840833	55
6-7	50.165309	113.841642	385
7-8	50.163692	113.845730	60
8-9	50.163135	113.845912	320
9-10	50.162157	113.847593	173
10-11	50.161330	113.848088	145
11-12	50.159451	113.849087	138
12-13	50.157251	113.849151	150
13-14	50.156931	113.847227	75
14-15	50.157540	113.846814	70
15-16	50.157415	113.842912	160
16-17	50.158259	113.842262	225
17-18	50.159334	113.842336	35
18-19	50.159944	113.840220	205
19-20	50.158639	113.841248	163
20-21	50.156958	113.840682	250
21-22	50.156251	113.835677	100
22-23	50.157073	113.834044	230
23-24	50.159839	113.835645	285
24-25	50.161744	113.837449	150
25-26	50.162259	113.835137	90

26-27	50.161768	113.834555	125
27-28	50.160804	113.834524	160
28-29	50.159930	113.833822	200
29-30	50.158573	113.834390	45
30-31	50.157523	113.833107	268
31-32	50.159183	113.829187	165
32-33	50.160434	113.830061	170
33-34	50.161565	113.830618	122
34-35	50.162173	113.829447	117
35-36	50.161406	113.828373	133
36-37	50.160510	113.827957	110
37-38	50.159725	113.828388	55
38-39	50.159727	113.827316	135
39-40	50.159683	113.826044	124
40-41	50.161350	113.824458	152
41-42	50.162743	113.824795	156
42-43	50.163531	113.825871	130
43-44	50.163795	113.824017	193
44-45	50.162823	113.821818	175
45-46	50.163632	113.819824	140
46-47	50.165007	113.819739	205
47-48	50.166355	113.820770	130
48-49	50.166625	113.819285	159
49-50	50.165381	113.818782	385
50-51	50.166065	113.814433	150
51-52	50.166615	113.812554	95
52-53	50.168525	113.812932	100
53-54	50.168575	113.813883	90
54-55	50.168927	113.814278	145
55-56	50.169857	113.815319	177

56-57	50.169368	113.816585	115
57-1	50.167699	113.815354	325

Исполнитель работ по проведению лесопатологического обследования:

Фамилия, имя и отчество (при наличии) Сазонова Наталья Александровна

Подпись Саз

Дата составления документа 16.06.2025 г.

Акт натурного обследования

06.06.2025г.

Комиссия в составе:

Инженер Акшинского участка КГСАУ «Забайкаллесхоз» Сазонова Н.А.

Участковый лесничий Усть-Илинского участкового лесничества Чупров В.М.

провела обследование участка, расположенного в

Субъект РФ: Забайкальский край, лесничество: Акшинское

Участковое лесничество: Усть-Илинское. Квартал: 35 выдел 4.

Площадь выдела: 195,0 га

Согласно материалам лесоустройства 1997 года

участок имеет следующие таксационные характеристики:

Состав: 10Б, Возраст: 40 лет, Ср. диаметр 12 см, Высота: 13 м.

Тип леса: РТ. Полнота: 0,8. Бонитет: 3. Запас: 100 куб/га.

При проведении обследования выявлено, что

характеристика не соответствует таксационному описанию.

Выявлены текущие показатели:

Состав: 10Б/погибшая часть насаждения 10Б; Возраст: 40 лет; Ср. диаметр: 16 см;

Высота: 17 м; Тип леса: РТ. Полнота: 0,4. Бонитет: 3. Запас: 47/3 куб/га.

Возобновление: 9Б1Ос 3000 шт/га.

Члены комиссии:

Инженер Акшинского участка КГСАУ «Забайкаллесхоз» Сазонова Н.А.

Участковый лесничий Усть-Илинского участкового лесничества Чупров В.М.

ТАК САЦІОННЭЕ ОПИСАННЕ

АКЕИНСКИЙ
УСТЬ-ИЛИНСКОЕ
КАТЕГОРИЯ ЗАЩИТНОСТИ; СПЕЦЗОНЫ И СПЕЦИОЛОСЫ

КВАРТАЛ: 35

[illegible]